

A.7.8.308\_Dampfbad  
M 1 : 50

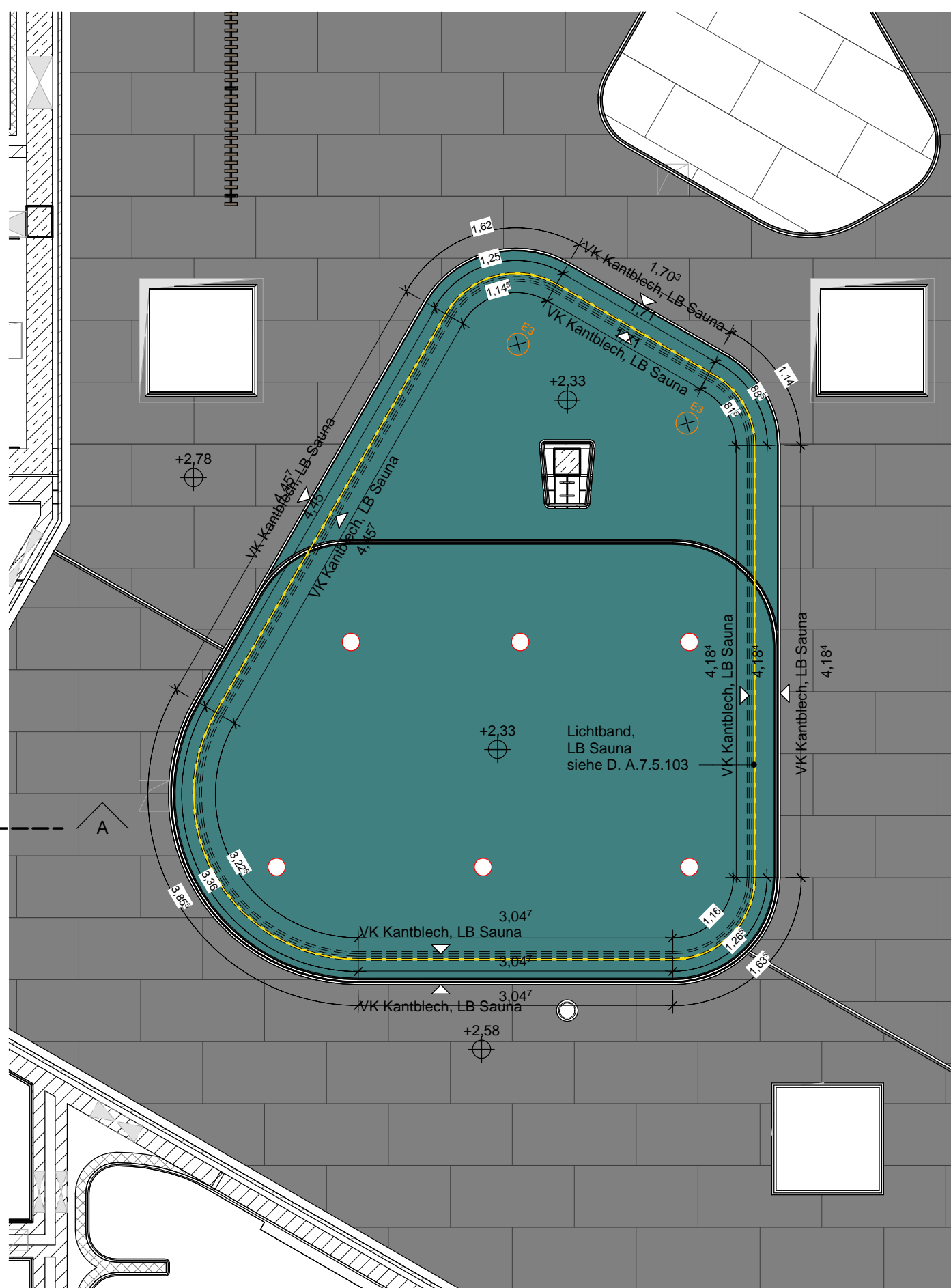

A.7.8.307\_Dampfbad\_Decke  
M 1 : 50

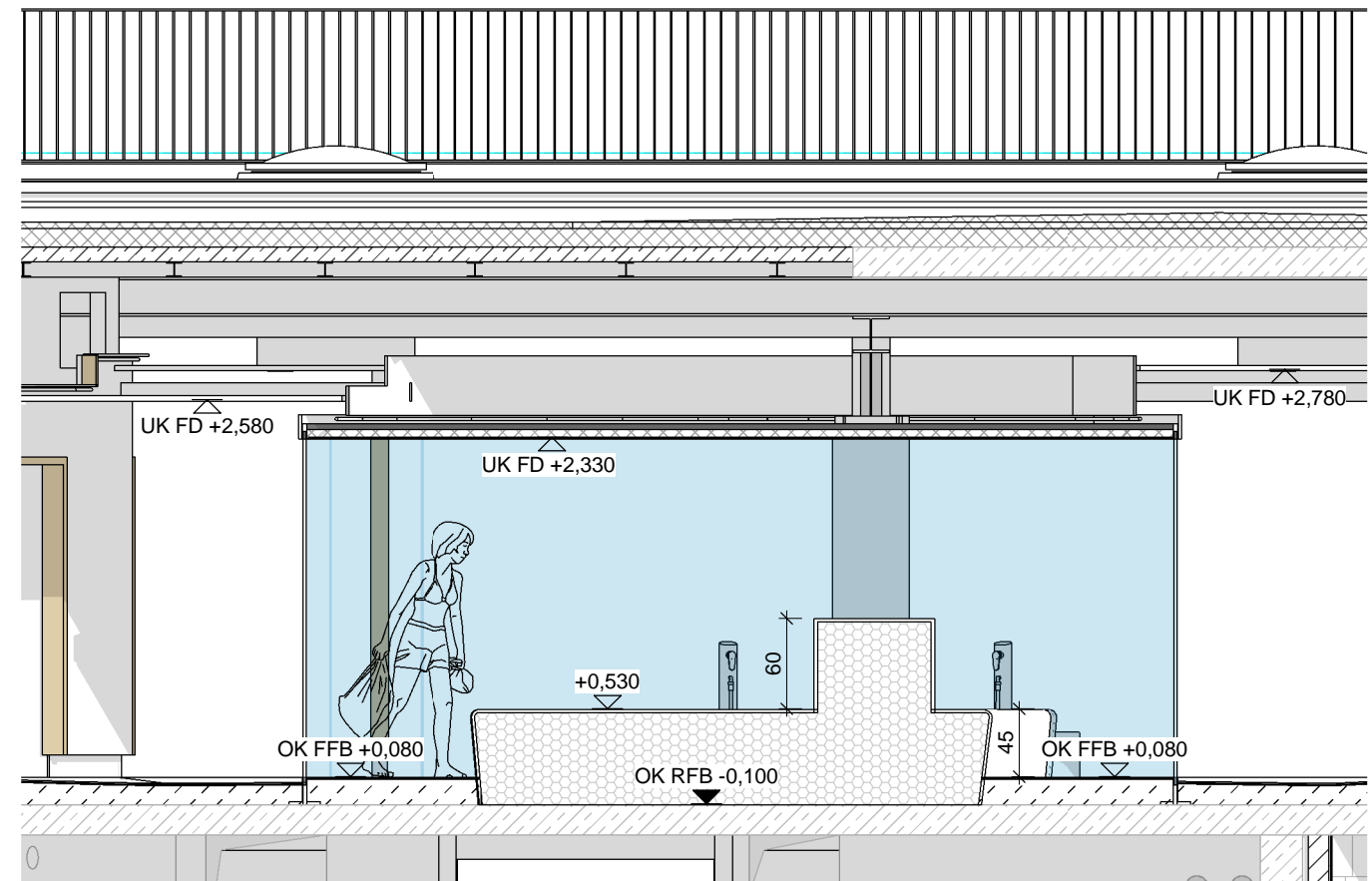

A.7.8.308\_Dampfbad\_S2  
M 1 : 50

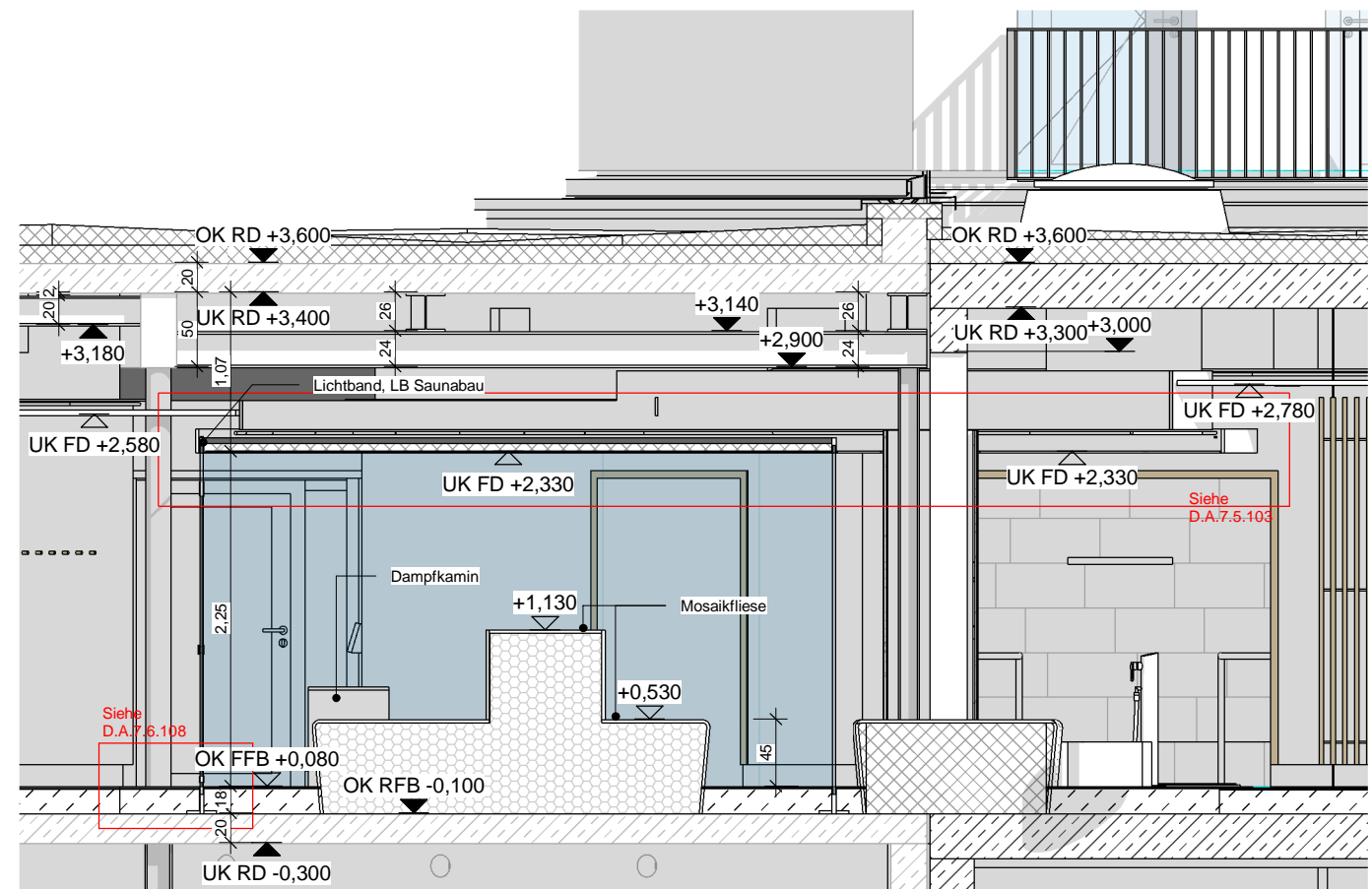

A.7.8.308\_Dampfbad\_S1  
M 1 : 50



A.7.8.308\_Dampfbad\_1



A.7.8.308\_Dampfbad\_2

Ausstattung und Leistung Dampfbad Gewerk Saunabau

<u>Boden:</u>	Fliessenbelag:	Glasmosaik 2 x 2 cm. Fliessen werden bauseits beige gestellt. Verarbeitung durch Gewerk Saunabau
	Abdichtung:	<b>W3-I</b> auf Reaktionsharz
	Estrich:	Zementestrich CT-V bzw. Verbundbeton in Gefälle (LB Fliese)
	Rutschhemmung:	R11B
<u>Decke:</u>	Einbauten:	Bodenablauf mit Geruchverschluss, überfliesbar
	Belag:	Feinputz, eben, rot (nach Wahl Architekten)
	Einbauten:	LED-Beleuchtung, LED-weiß, mit Profilschiene (außen) Notbeleuchtung Lautsprecher Feuchterfühler
	Wärmerdämmung:	6cm XPS
<u>Decke ü. Fußbecken:</u>	Belag:	Zementgebundeneplatte, gespachtelt, gestrichelt (Farbe nach Wahl Architekten)
	Einbauten:	LED-Beleuchtung, LED-weiß, mit Profilschiene (außen)
	<u>Sitzbank:</u>	Belag: Glasmosaik 2 x 2 cm.
	Abdichtung:	<b>W3-I</b> auf Reaktionsharz
<u>Ganz Glastür:</u>	Unterkonstruktion:	wasserundurchlässigen bauplatten für badausbau, aus extrudiertem PolystyrolHautschaum mit Glasfasergeweb armiert und kunststoffverlegetem Mörtel beschichtet
	Einbauten:	Abluftdurchlass Gießschlauarmatur
	Blatt:	1-flg., ESG-H Klarglas 30mm Unterschnitt
	Drücker:	1350mm Stoßgriffe aus Holz
<u>Dampfkamin:</u>	Stopper:	Anschlagprofil, Konstoff, transparent, l=1.30 m
<u>Temperatur:</u>		30 - 45°C
	<u>Relative Feuchte:</u>	100%

Anmerkungen

DER AUSFÜHRENDE IST VERPFLICHTET, DEN AUFTRAGGEBER AUF ETWAIGE UNSTIMMIGKEITEN DER AUSFÜHRUNGSUNTERLAGEN HINZUWEISEN (VOB/B. §3.3)

- Die Werkpläne sind nur im Zusammenhang mit den Plänen der beteiligten Fachingenieure gültig.
- Alle Masse sind auf der Baustelle verantwortlich zu prüfen und Differenzen der Bauleitung zu melden.
- Rohbautoleranzen sind zu berücksichtigen
- Die Masse sind in folgender Reihenfolge angegeben: Breite/ Hoehe (B/H) sowie Breite/ Tiefe/ Hoehe B/T/H)
- Türhöhen beziehen sich auf OK FFB
- Wandöffnungen, OK/UK UZ-RD-FD, UK Stahl-Träger, OK Brüstung, OK/UK WD beziehen sich auf OK RFB=+0.00=348.50
- Details sind nur nach Erteilung der Freigabe der jeweiligen Fachplaner gültig.

Index Datum Bearb. Änderungen / Ergänzungen

PLANBEZEICHNUNG Planserver:

ARC-DT-EG-8308-5v00-A.7.8.308 Dampfbad

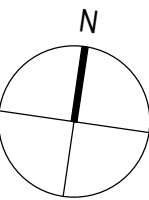

OK RFB =0.000=348,50 m ü.NN

Ausschreibung

Projekt: Siebentälertherme Herrenalb

Bauteil: Dampfbad

Plan Nr.: A.7.8.308 Index: 00

Maßstab: 1:20 Datum: 28.08.2025

Größe: 841 x 594 mm Gezeichnet: az

Bauherr: Stadtwerke Bad Herrenalb GmbH  
Bahnhofstraße 12  
76332 Bad Herrenalb

4a Architekten GmbH  
Hallerstraße 25  
70376 Stuttgart  
www.4a-architekten.de - kontakt@4a-architekten.de  
Telefon +49-0711-3893000-0  
Telefax +49-0711-3893000-99

4a